

LEGENDA

- PAREDES A SEREM PINTADAS
- TRINCAS A SEREM REPARADAS
- PAREDES QUE NECESSITAM REPARO *

* As paredes indicadas em projeto deverão ter seus problemas de infiltração devidamente sanados para posterior recebimento de pintura.
A nomenclatura refere-se às paredes com infiltração que se encontram no relatório fotográfico.

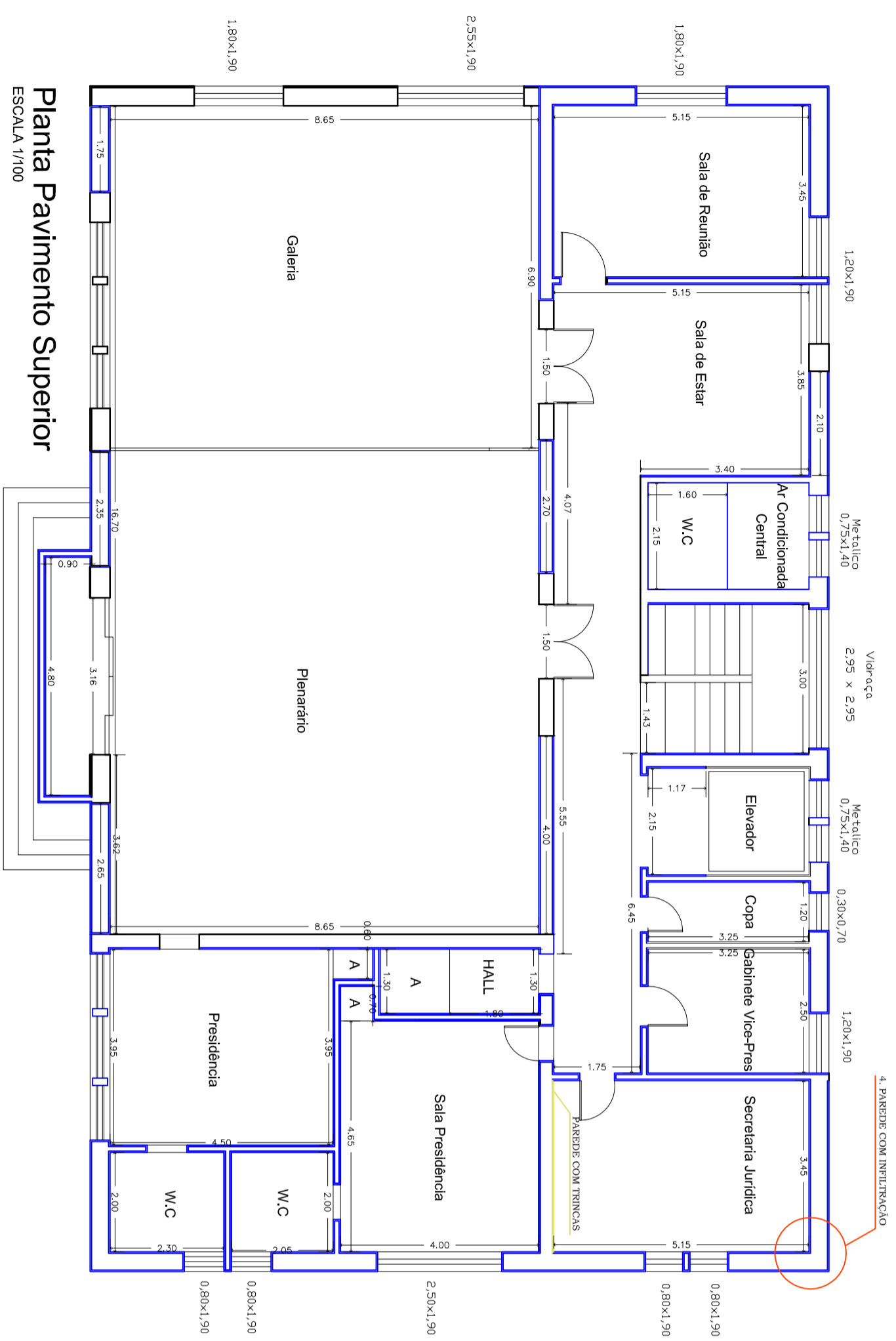
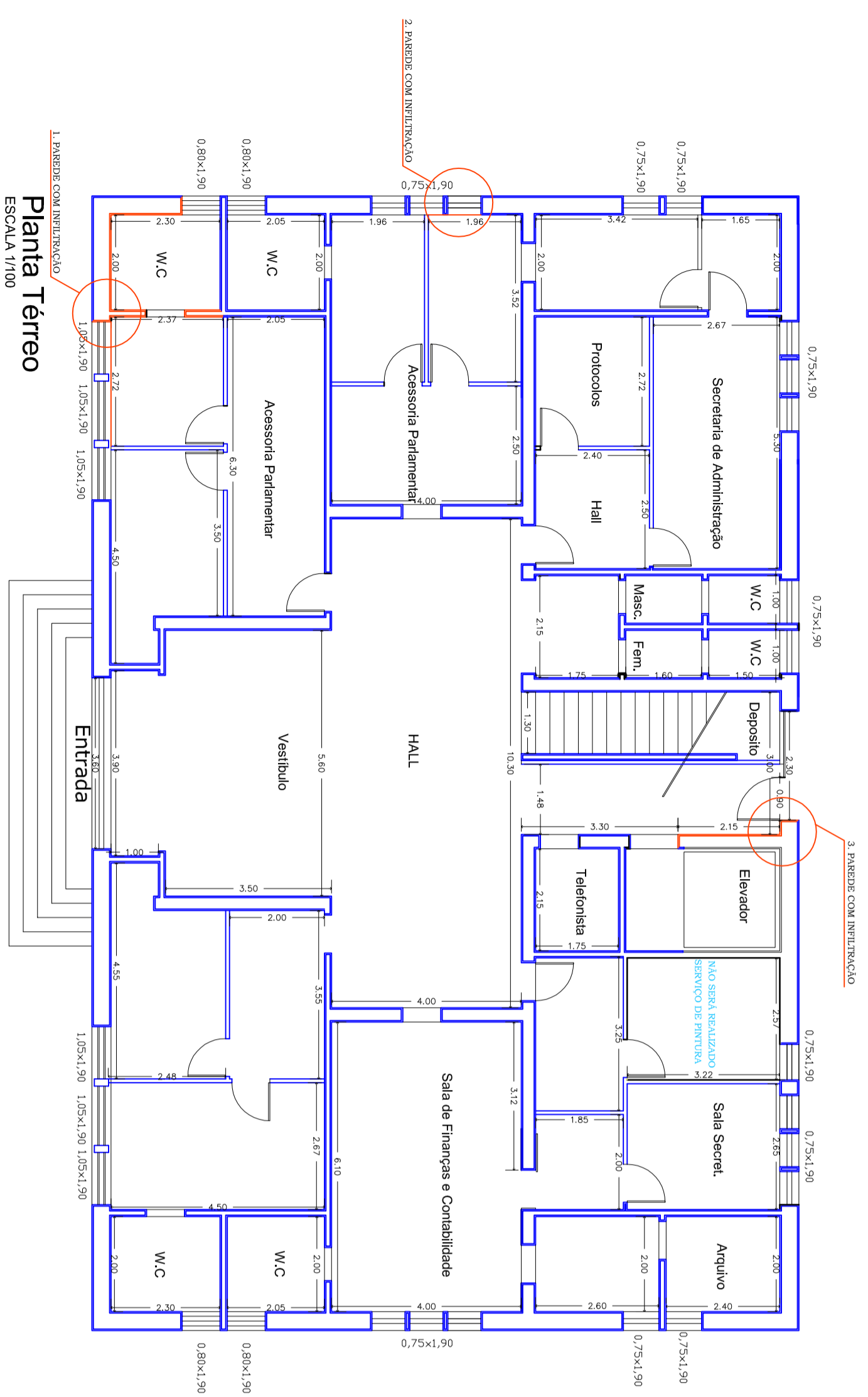
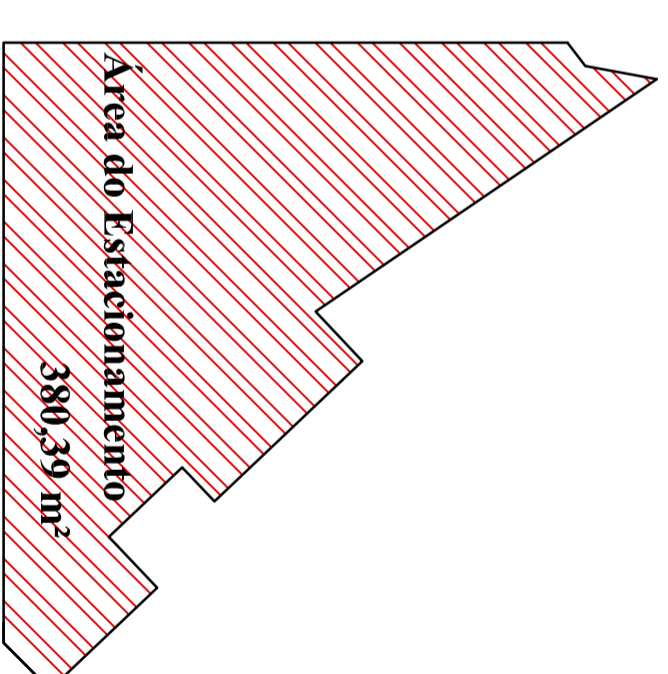

PROJETO BÁSICO

ASSUNTO:
PINTURA DA CÂMARA MUNICIPAL DE TUPÃ

LOCAL:
PRAÇA DA BANDEIRA, 222 - TUPÃ/SP

PROPRIETÁRIO INTERESSADO:
CÂMARA MUNICIPAL DE TUPÃ/SP

TÍTULO:
ARQUITETÔNICO

CÓDIGO:
ARQ. PIN. F.L01/01

SITUAÇÃO

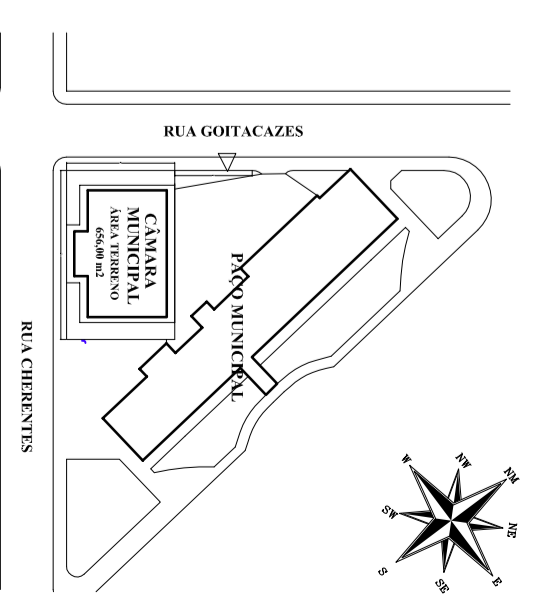

ASSINATURAS

ESTANCIA TURÍSTICA DE TUPÃ - SP, 15 DE JUNHO DE 2016

HENRY CUBA FUJITA
SECRETÁRIO DE PLANEJAMENTO

ENGE JONAS LEITE COSTA
RESPONS. ORÇAMENTO E PROJETO
CREA Nº 5069538787

escala gráfica	escala nominal	Desenho	data de conclusão
0 500 1000 2000m	INDICADA	Welson Alves	01-03-2016
código orientador	substituído por	revisão	
DWG			