

RUA CHERENTES

PLANTA PAV. TÉRREO
ESCALA: 1/100

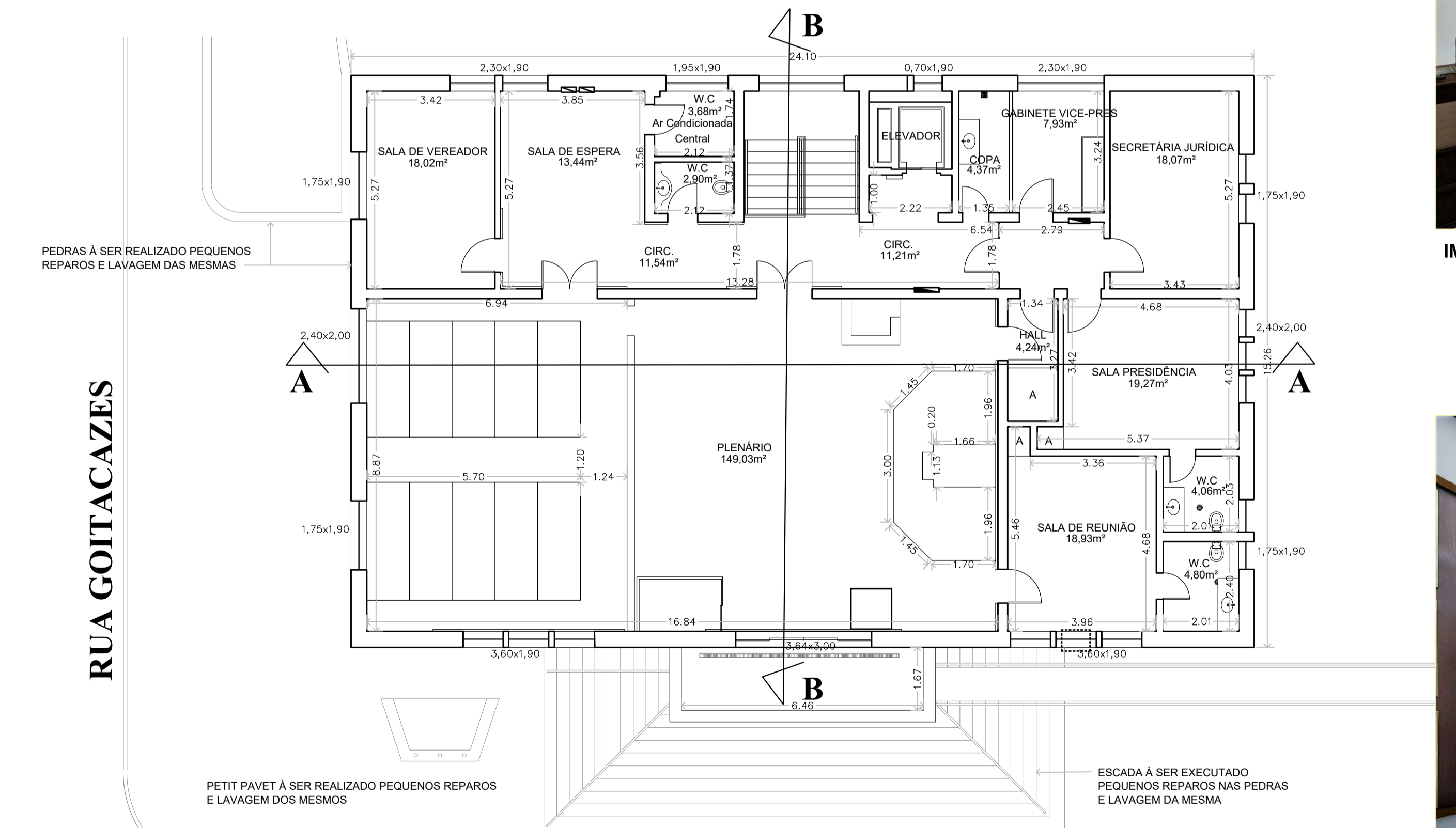

RUA CHERENTES

PLANTA PAV. SUPERIOR
ESCALA: 1/100



IMAGEM ILUSTRATIVA



IMAGEM ILUSTRATIVA



IMAGEM ILUSTRATIVA

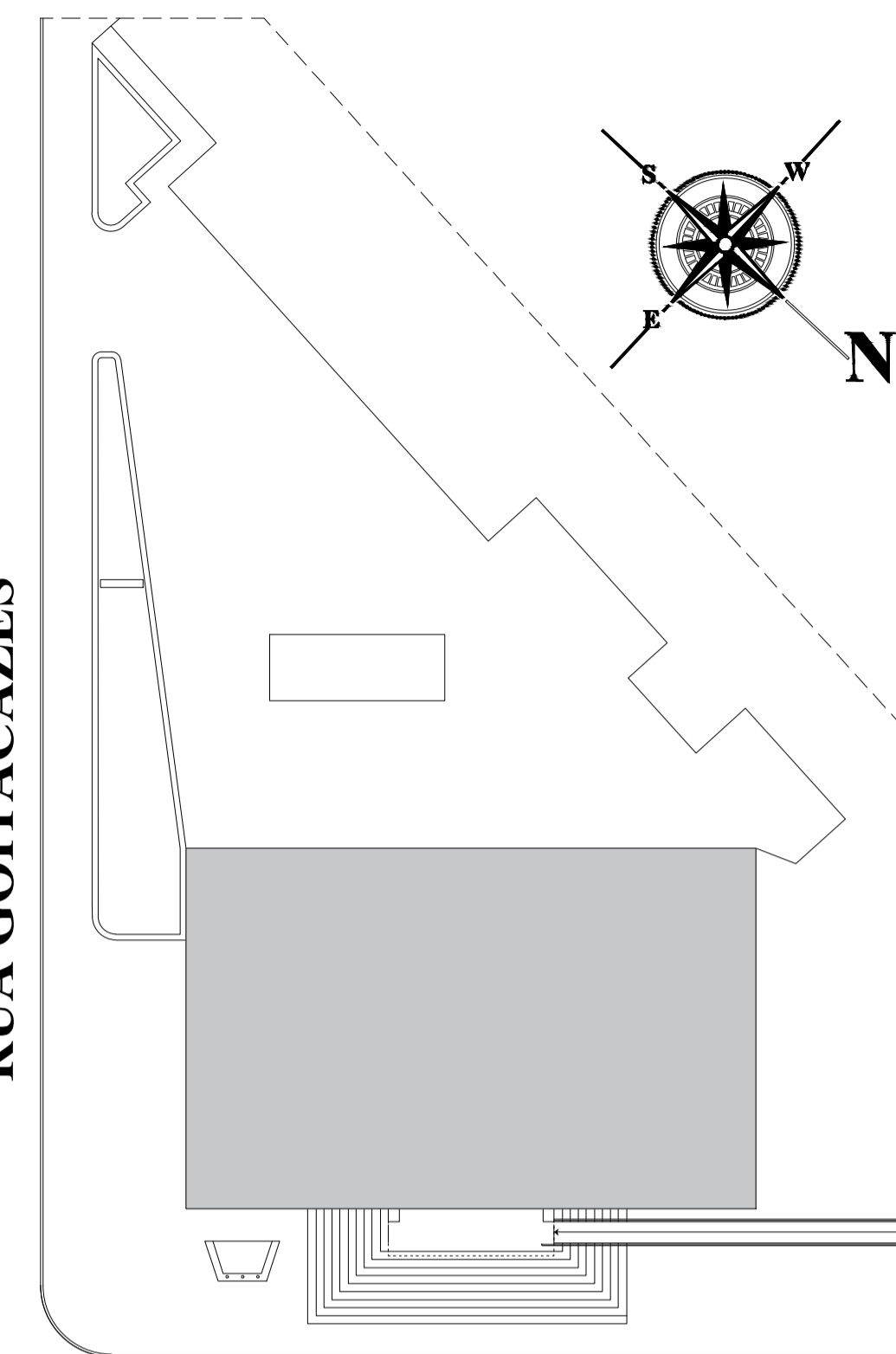

RUA GOITACAZES

RUA CHERENTES

IMPLANTAÇÃO
SEM ESCALA

OBRA: PROJETO DE SUBSTITUIÇÃO DE COBERTURA E PINTURA		FOLHA: 1/3
TÍTULO: PROJETO ARQUITETÔNICO		
EXECUTIVO:		
CLIENTE: CÂMARA MUNICIPAL DE TUPÃ		REVISÃO DE PROJETO
LOCAL: PRAÇA DA BANDEIRA, N° 252 LOTE 04 DA QUADRA 250 - CAD. MUNICIPAL N° 00169900 CENTRO - ESTÂNCIA TURÍSTICA DE TUPÃ - SP		ETAPA: DATA: RESP.: 01 - 05/01/22 EVANDRO 02 - 18/01/22 EVANDRO
CÓDIGO DO PROJETO: DESENVOLVIMENTO DE PROJETOS: EVANDRO AUGUSTO ALINE IZUKA		DATA: 18/01/2022
SUPERVISOR DO PROJETO: ROGERIO M. BARDELIN		C.E.P. N°: 17600-380
ÁREAS:		ESCALA: INDICADAS
ÁREA DO TERRENO (CONF. CAD. MUNICIPAL N° 00169900) 540,00 m²		INTERESSADO:
ÁREA EXISTENTE EDIFICADA (PAV. TÉRREO E SUPERIOR) 720,00 m²		PROPRIETÁRIO: CÂMARA MUNICIPAL DE TUPÃ CNPJ N° 51.507.085/0001-30
ÁREA DA REFORMA (PAV. SUPERIOR) 360,00 m²		RESP. TÉCNICO: ROGERIO MONTES BARDELIN CAUJ. A12251-3
 PROCX EMPREENDIMENTOS LTDA - EPP CNPJ: 08.705.468/0001-93 RUA CHERENTES, 250 - 8º ANDAR - SALA B1 CENTRO TUPÃ/SP CEP.: 17600-090 FONE: (14) 3441-3344 procx.projeto@gmail.com Projetos Arquitetônicos - Projetos Especiais - Administração - Segurança - Combate à Incêndio		RRT N° 11754412 ESPAÇO RESERVADO PARA APROVAÇÃO / CARIMBOS DECLARO QUE A APROVAÇÃO DO PROJETO NÃO IMPLICA NO RECONHECIMENTO POR PARTE DA PREFEITURA DO DIREITO DE PROPRIEDADE DO TERRENO.



IMAGEM ILUSTRATIVA



IMAGEM ILUSTRATIVA

CÂMARA DOS VEREADORES DO MUNICÍPIO DE TUPÃ
CARGAS ELÉTRICAS QUE SERÃO INSTALADAS NO TETO

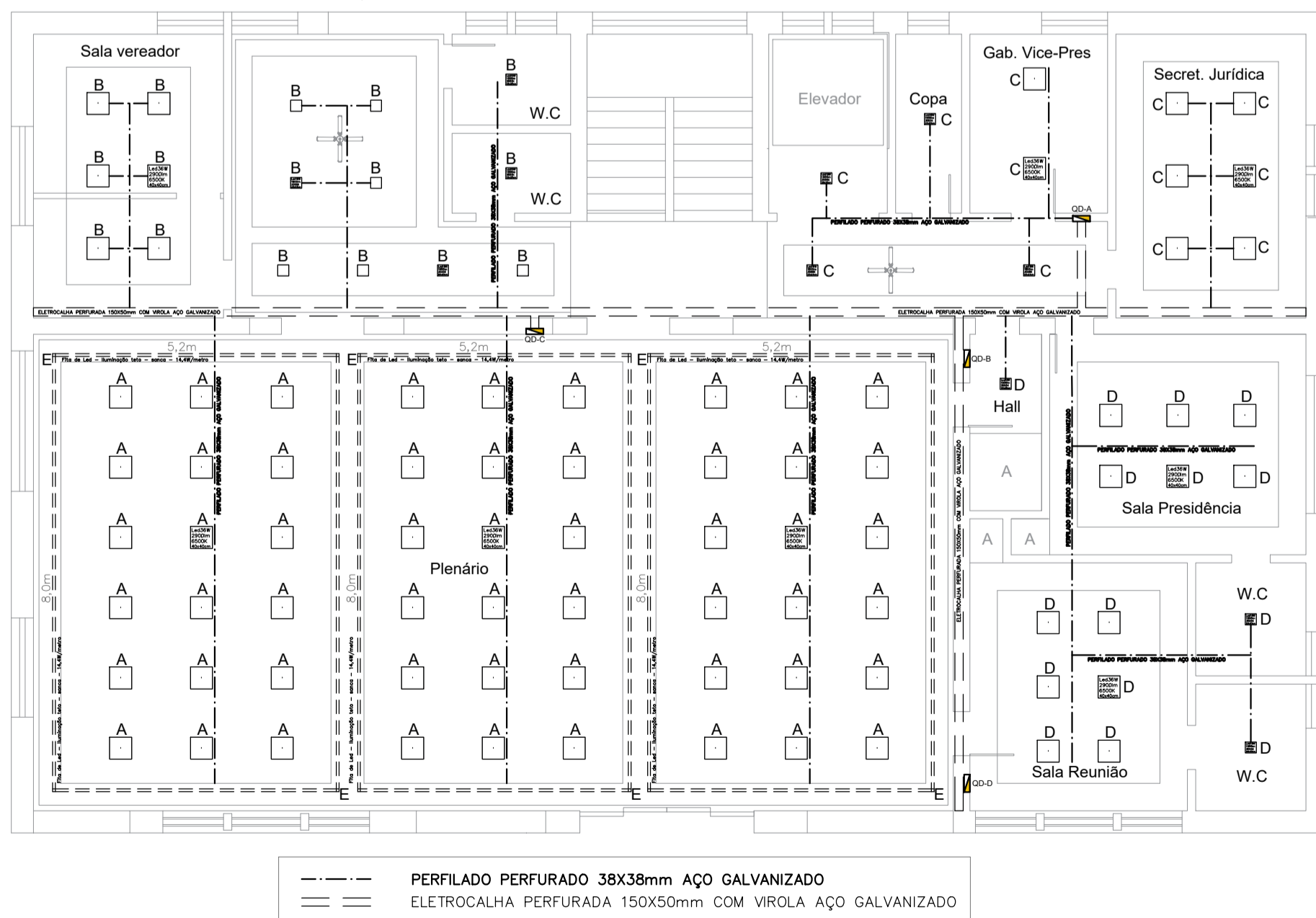

PLANTA DE ILUMINAÇÃO
ESCALA 1/100

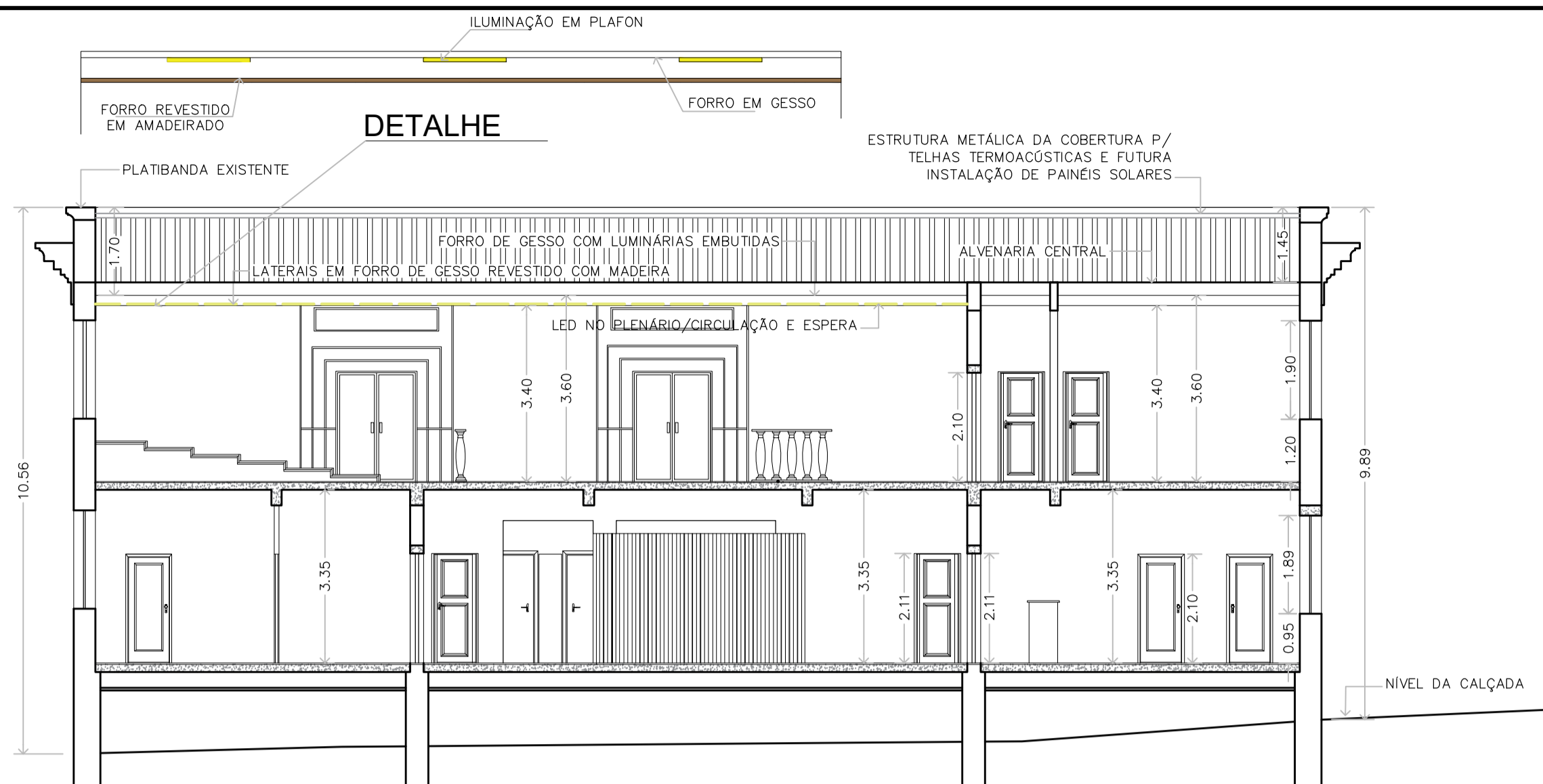

CORTE A-A
ESCALA: 1/100

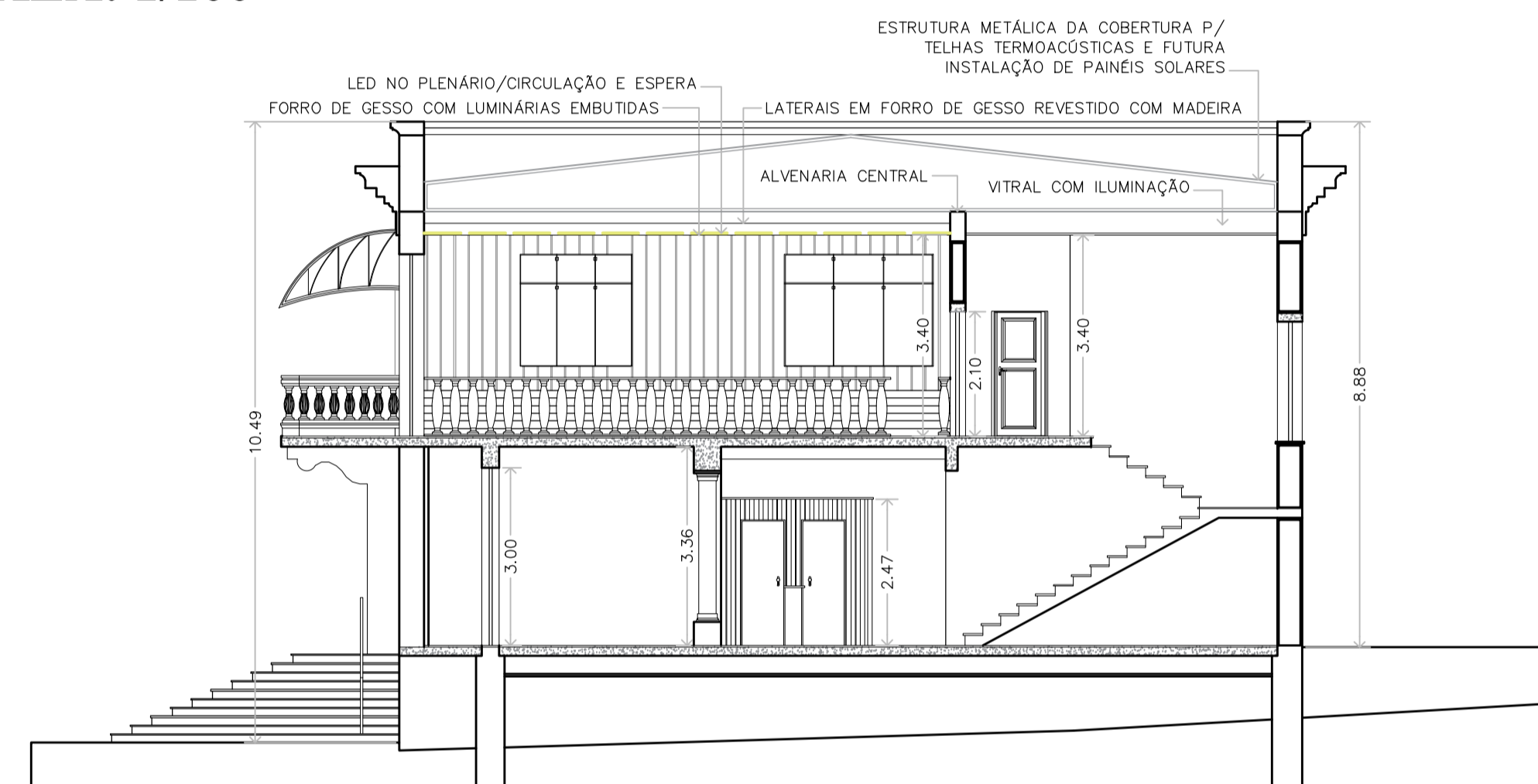

CORTE B-B
ESCALA: 1/100

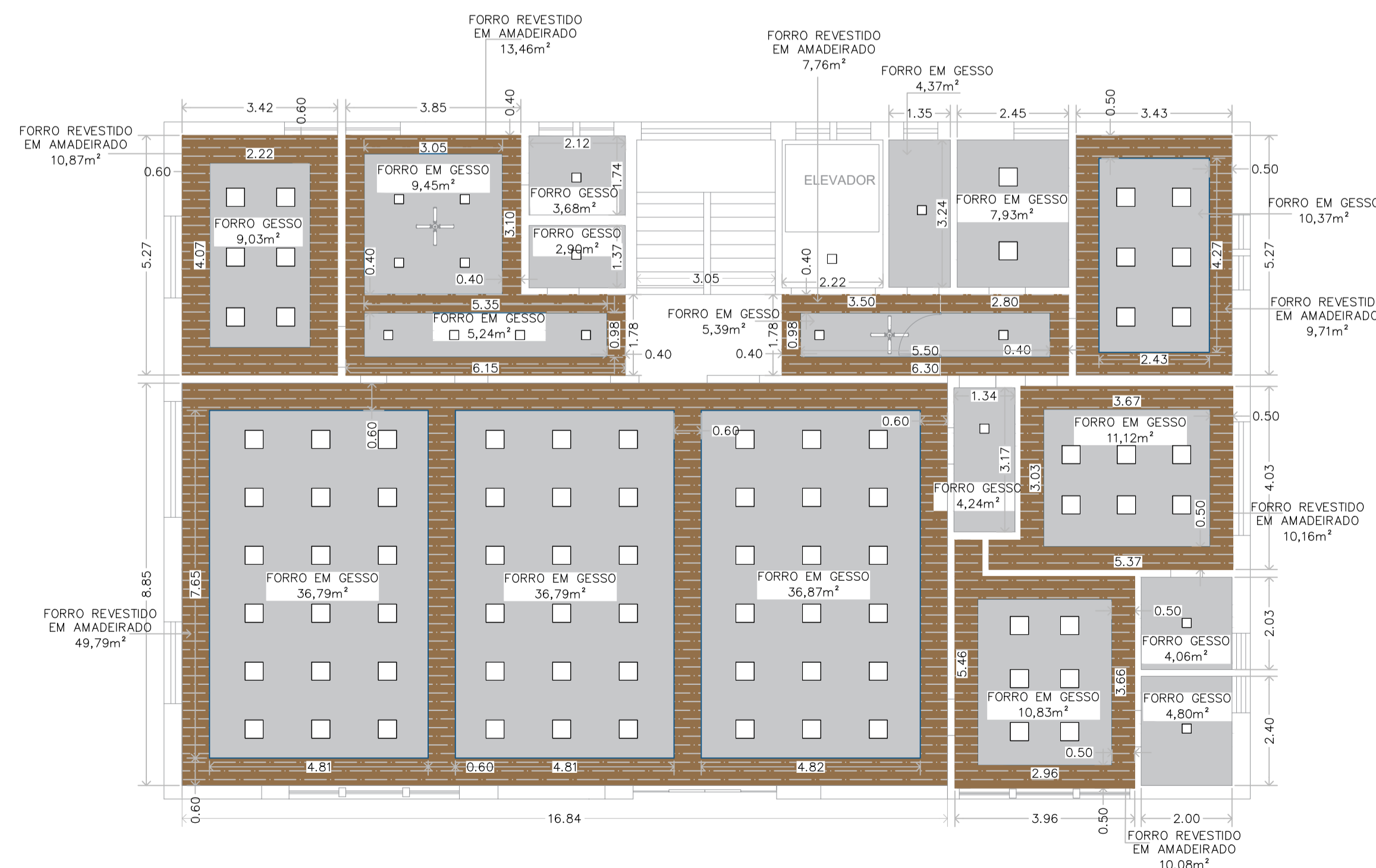

PLANTA DE FORRO
ESCALA 1/100

OBS.: TODAS AS MEDIDAS DEVEM SER CONFERIDAS NO LOCAL

RUA GOITACAZES

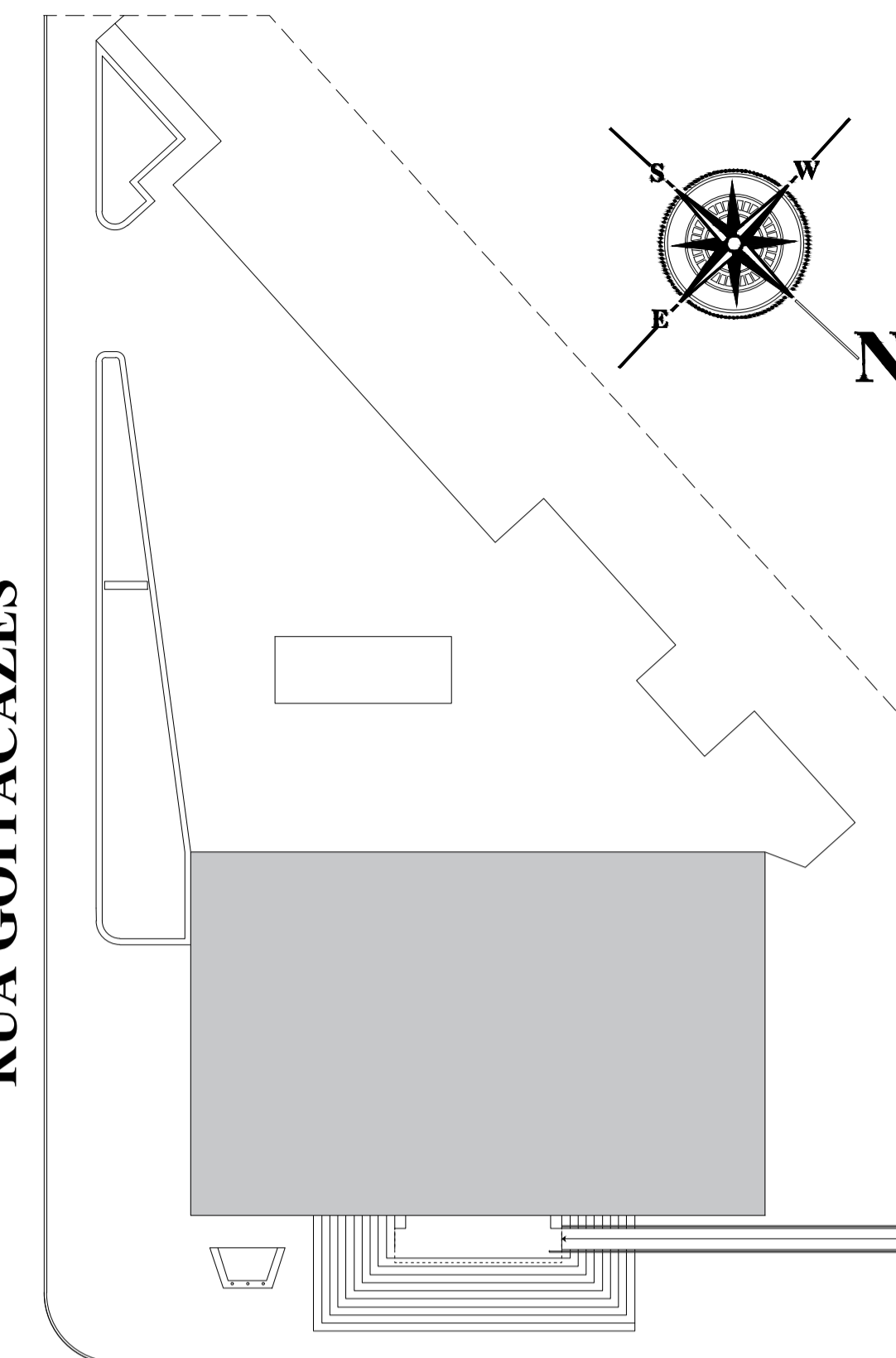

RUA CHERENTES

IMPLANTAÇÃO
SEM ESCALA

OBRAS:	PROJETO DE SUBSTITUIÇÃO DE COBERTURA E PINTURA	FOLHA:	2/3
TÍTULO:	PROJETO ARQUITETÔNICO		
EXECUTIVO:			
CLIENTE:	CÂMARA MUNICIPAL DE TUPÃ		
LOCAL:	PRAÇA DA BANDEIRA, N° 222 LOTE 04 DA QUADRA 250 - CAD. MUNICIPAL N° 00169900 CENTRO - ESTÂNCIA TURÍSTICA DE TUPÃ - SP		
CÓDIGO DO PROJETO:	DESENVOLVIMENTO DE PROJETOS EVANDRO AUGUSTO ALINE HZUKA	SUPERVISOR DO PROJETO:	ROGERIO M. BARDELIN
REVISÃO DE PROJETO:	ETAPA:	DATA:	RESP.:
	01 - 05/01/22	EVANDRO	
	02 - 18/01/22	EVANDRO	
DATA:	18/01/2022	C.E.P. N°:	17600-380
ESCALA:	INDICADAS		
ÁREAS:	INTERESSADO: PROPRIETÁRIO: CÂMARA MUNICIPAL DE TUPÃ CNPJ N° 51.507.085/0001-30 RESP. TÉCNICO: ROGERIO MONTES BARDELIN CAUJ. A1251-3		
Z:\Aline\LOGOPROCX.png procx.projeto@gmail.com Projetos Arquitetônicos - Projetos Especiais - Administração - Segurança - Combate à Incêndio		PROCX EMPREENDIMENTOS LTDA - EPP CNPJ.: 08.705.468/0001-93 RUA CHERENTES, 250 - 8º ANDAR - SALA 81 CENTRO TUPÃ/SP, CEP.: 17600-090 FONE: (14) 3441-3344	
RRT N° 11754412		DECLARO QUE A APROVAÇÃO DO PROJETO NÃO IMPLICA NO RECONHECIMENTO POR PARTE DA PREFEITURA DO DIREITO DE PROPRIEDADE DO TERRENO.	
ESPAÇO RESERVADO PARA APROVAÇÃO / CARIMBOS			

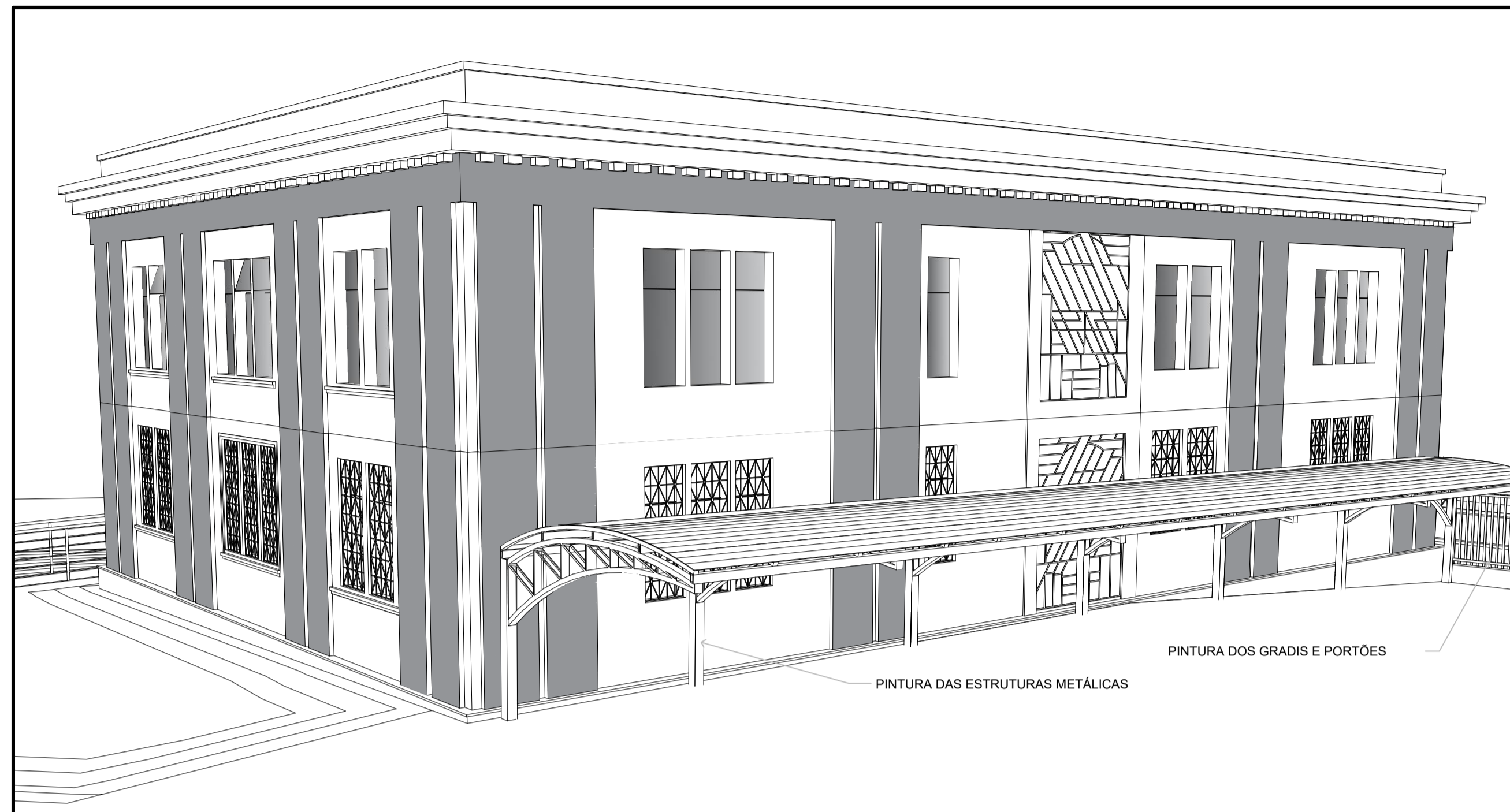

VISTA INTERNA DO ESTACIONAMENTO SEM ESCALA

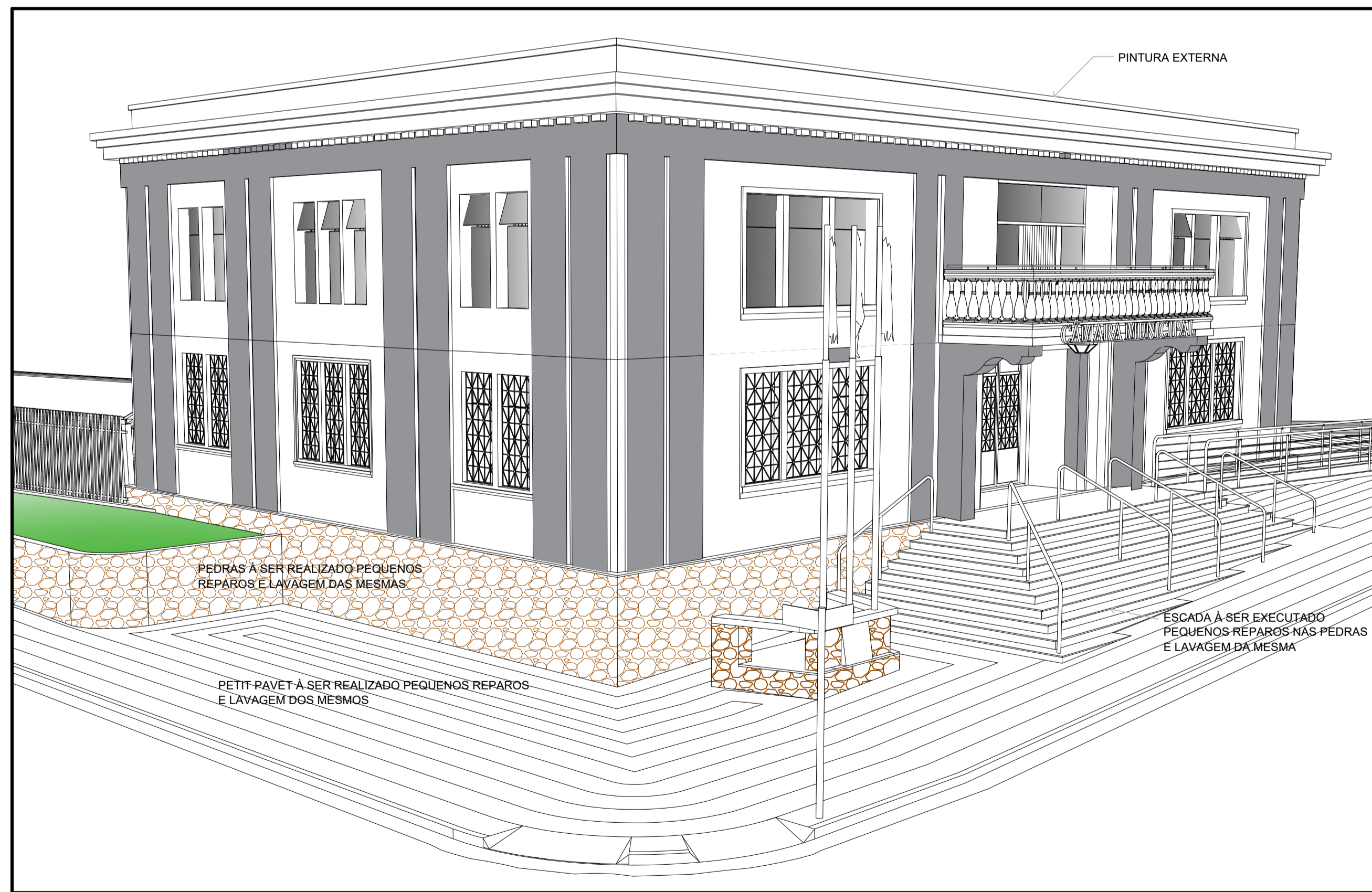

VISTA DA RUA CHERENTES ESQ. COM GOITACAZES SEM ESCALA



IMAGEM ILUSTRATIVA



IMAGEM ILUSTRATIVA

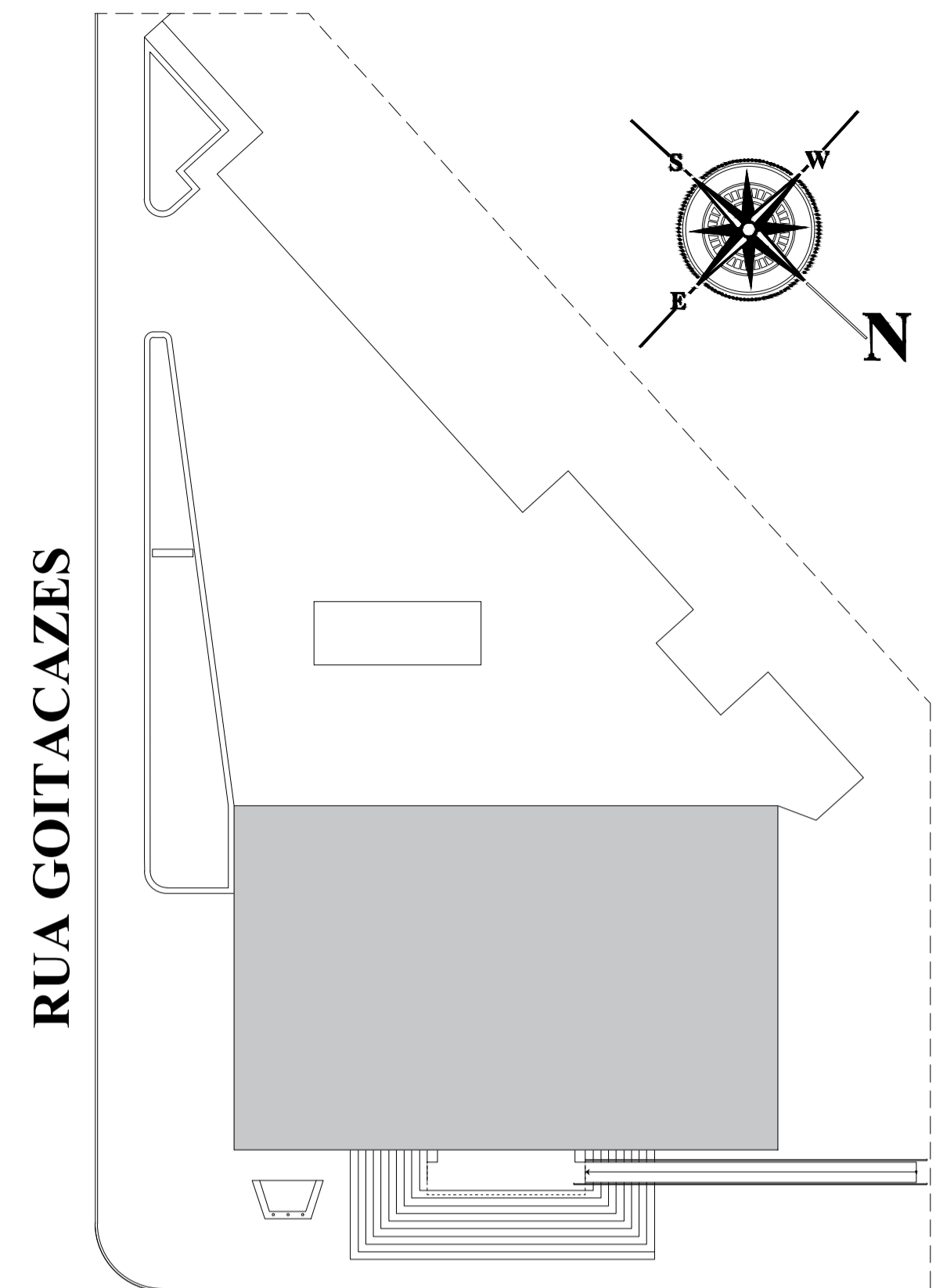

RUA GOITACAZES

RUA CHERENTES

IMPLANTAÇÃO SEM ESCALA

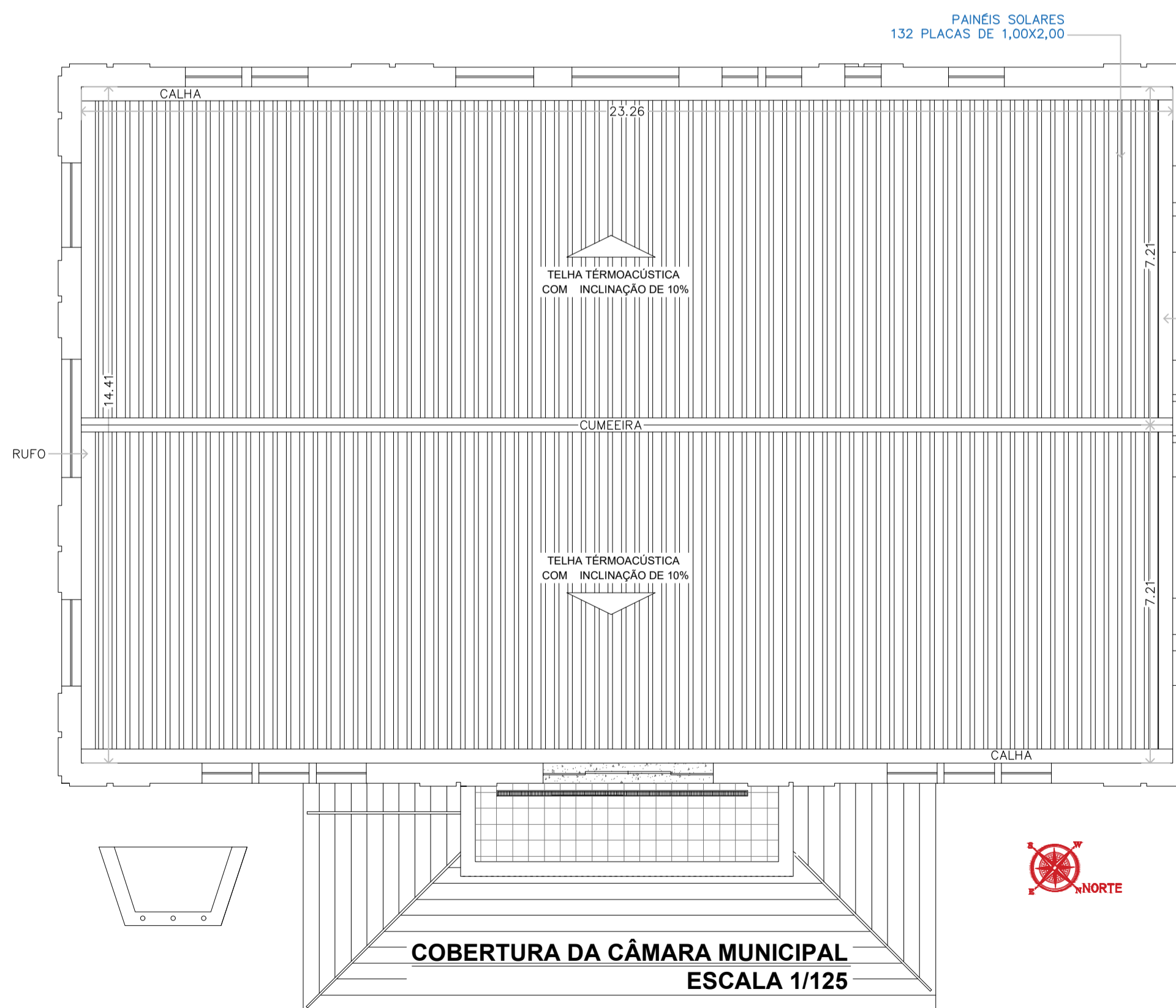

PLANTA DE COBERTURA ESCALA: 1/100

OBRA: PROJETO DE SUBSTITUIÇÃO DE COBERTURA E PINTURA		FOLHA: 3/3
TÍTULO: PROJETO ARQUITETÔNICO		
EXECUTIVO		
CLIENTE: CÂMARA MUNICIPAL DE TUPÃ		REVISÃO DE PROJETO ETAPA: DATA: RESP.: 01 - 05/01/22 EVANDRO 02 - 18/01/22 EVANDRO
LOCAL: PRAÇA DA BANDEIRA, N° 222 LOTE 04 DA QUADRA 250 - CAD. MUNICIPAL N° 00169900 CENTRO - ESTÂNCIA TURÍSTICA DE TUPÃ - SP		DATA: 18/01/2022 C.E.P. N° 17600-380
CODIGO DO PROJETO	DESENVOLVIMENTO DE PROJETOS EVANDRO AUGUSTO ALINE IGUARA	SUPERVISOR DO PROJETO ROGERIO M. BARDELIN
ÁREAS:		INTERESSADO:
ÁREA DO TERRENO (CONF. CAD. MUNICIPAL N° 00169900) 54,00 m²		PROPRIETÁRIO: CÂMARA MUNICIPAL DE TUPÃ CNPJ N° 51.507.085/0001-30
ÁREA EXISTENTE EDIFICADA (PAV. TERREO E SUPERIOR)..... 720,00 m²		
ÁREA DA REFORMA (PAV. SUPERIOR)..... 360,00 m²		
RESP. TÉCNICO: ROGERIO MONTES BARDELIN CAU: A12931-3		
Z:\Wine\LOGOPROCX.png		
procx.projeto@gmail.com		
Projetos Arquitetônicos - Projetos Especiais - Administração - Segurança - Combate à Incêndio		
RRT N° 11754412		
ESPAÇO RESERVADO PARA APROVAÇÃO / CARIMBOS		DECLARO QUE A APROVAÇÃO DO PROJETO NÃO IMPLICA NO RECONHECIMENTO POR PARTE DA PREFEITURA DO DIREITO DE PROPRIEDADE DO TERRENO.